

グローバルラーニングセンター主催

2025年度第4回

TOEFL ITP® 試験

2026年1月8日(木)

◆募集期間：2025年12月1日(月)正午～12月19日(金)正午

◆試験会場：川内北キャンパス 講義棟（試験実施教室は後日通知します）

◆当日受付：17：40～18：25（18：25までには要着席）

◆試験説明：18：30～

◆試験時間：19：00～21：10

◆受験料：3,840円

◆定員：150名（先着順）

※試験の案内は12月24日の正午頃学務情報システムでお知らせします。

※スコア到着は2026年1月27日(火)頃を予定しており、スコアシート配布の案内は学務情報システムよりお知らせします。

重要

2025年度の試験より、主催者の判断による試験中止の場合を除き、原則として受験料支払い後の返金はありません。予めご了承下さい。

試験の実施要項は
GLCウェブサイト
よりご確認ください

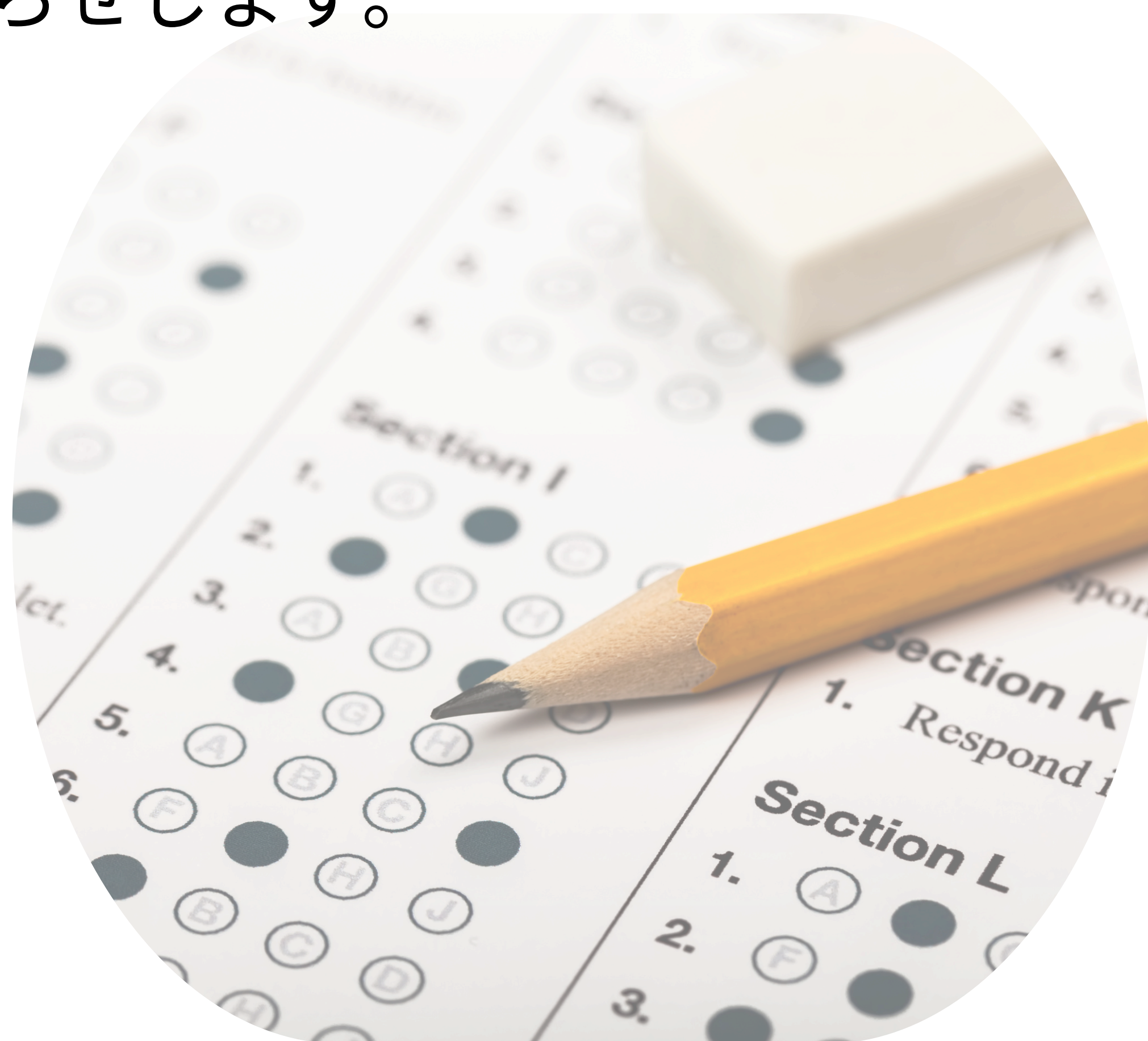

高度教養教育・学生支援機構 グローバルラーニングセンター
（教育・学生支援部 留学生課 海外留学係）

Tel: 022-795-7820 email: sab_query@grp.tohoku.ac.jp

Global Learning Center Presents

For the Test of School Year 2025

TOEFL-iTP® test

Thu. January 8, 2026

- ◆ Application period : **Mon. Dec. 1@12 noon ~ Fri. Dec. 19@ 12 noon**
- ◆ Venue : Lecture Building at Kawauchi Kita Campus (Room : **TBA**)
- ◆ Reception time : 17:40p.m.~ 18:25p.m. (*Please **be seated by 18:25p.m.**)
- ◆ Explanation of the test : 18:30p.m.~
- ◆ Testing time : 19:00p.m.~21:10p.m
- ◆ Test fee : 3,840 yen
- ◆ Capacity : 150 (first-come-first-served basis)

- Please apply online via QR code below.
- You need to pay the fee to complete your application.
- You will receive the message regarding the test via **Student Affairs Information System on December 24, around 12 noon.**
- Score sheets will be distributed around **January 27**, and you will receive the notice via **Student Affairs Information System.**

The fee is not refundable after payment. Please contact us before the test date if you cannot attend the exam.

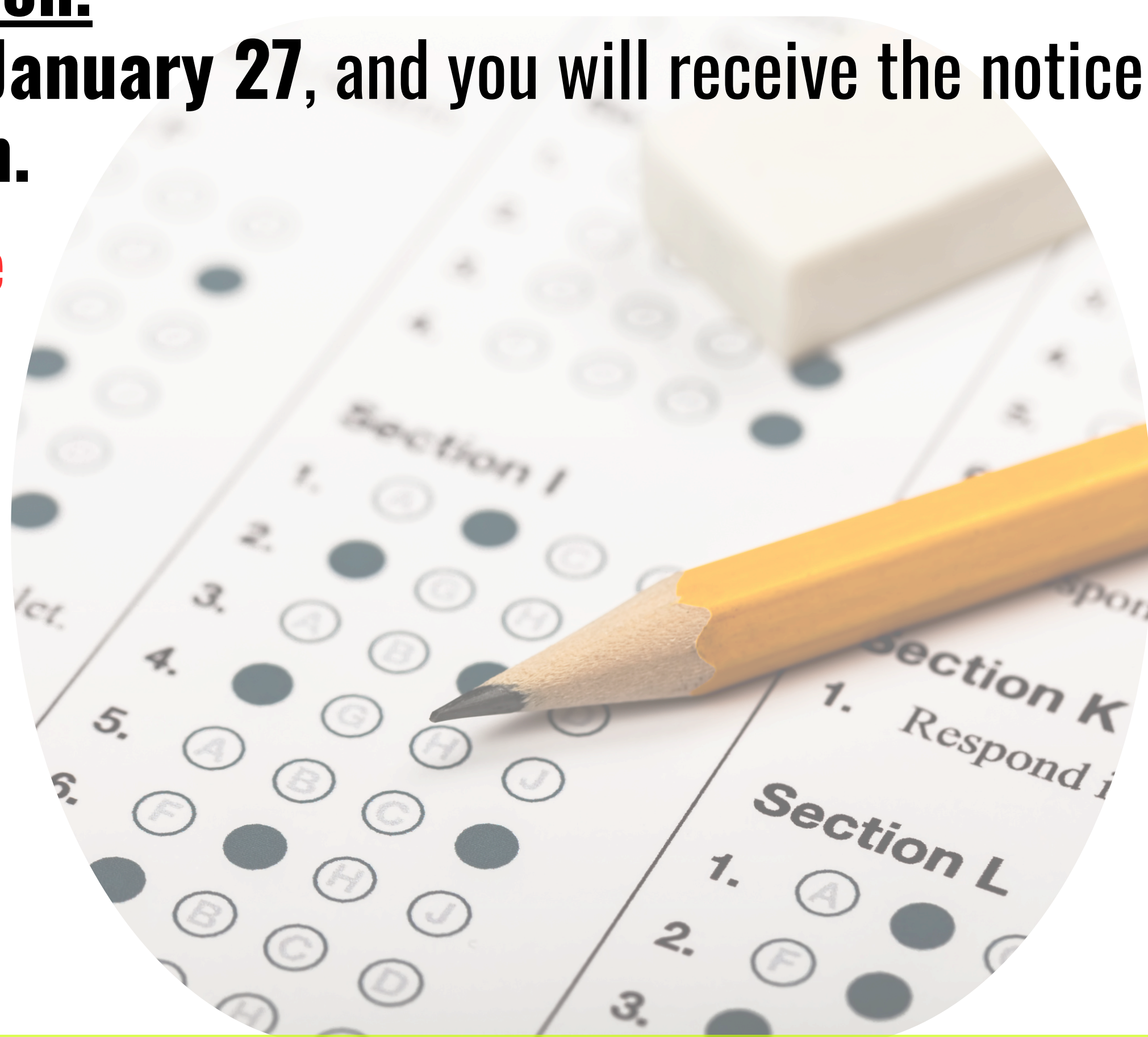

Global Learning Center
Global Programs Section, Global Exchange Division

Tel: 022-795-7820 email: sab_query@grp.tohoku.ac.jp